

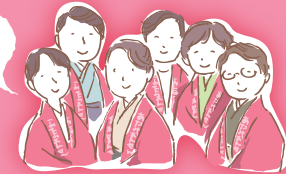

道草さんぽ 花スイーツマップ

一年中花いっぱいの熱海。中でも熱海梅園の献上梅、あたま桜、ジャカラダは熱海らしい人気の花です。花にちなんだスイーツや生産量日本一のだいたいを使ったスイーツ、ホテル・旅館のおかみさんが選んでいます。ホテル・旅館のおかみさんが選んでいます。ちよとずつお気に入りを買って求めながら歩けば、まちを再発見できそう!

ご友人への お土産にもどうぞ



熱海温泉ホテル旅館協同組合おかみ会

来宮 咲見町

坂道の多い熱海は、来宮神社から坂を下り、咲見町を経由して、海まで下って歩くのがおススメ。来宮神社のカフェ「報鼓」でもスイーツが楽しめます。



来宮神社

熱海だいたいダックワーズ

菓子の木

来宮駅からすぐの洋菓子店。熱海の名産品だいたいで作るマーマレードのほろ苦さとまるやかなバタークリームは相性抜群!サクサクした生地の食感もみずみずし。162円(1個)、1,080円(6個入)

☎福道町7-17 ☎0557-83-7281 ⑨9:30~19:00 関水



日持ちが良く、熱海名産のだいたいも使っていて、お土産にぴったり。

熱海駅前

たくさんの人でにぎわう駅前の商店街は熱海ならではの土産店やスイーツ店が多く、よりどりみどりで。温泉まんじゅうの食べ比べも楽しめます。



家康の湯



丹那屋の さくらまんじゅう

丹那屋

風情のある まんじゅう屋さん。桜色がとってもきれいな。

あたま桜をモチーフに、4代にわたり受け継ぐ伝統の温泉まんじゅうをアレンジし、桜色のもちもちとした皮の上の桜と、素材のおいしさを感じる桜葉入り餡のコーボが絶品。110円(1個) ※販売終了の場合あり

☎熱海本町5-12 ☎0557-81-3210 ⑨7:00~19:00 関不定休



あたま桜

御菓子処 一楽

北海道十勝産の小麦を丁寧に焼きあげたつづねの中に、桜の塩漬けを1輪しのばせた最中。桜を象った皮と桜の塩漬、甘さ控えめな餡が絶妙にマッチした上品な味わいのお菓子です。180円(1個)、990円(5個)、1,970円(10個)

☎熱海本町5-5 ☎0557-85-7222 ⑨9:00~17:30 関不定休

包装も和風で上品な本格和菓子です。

中央

清水町、中央町、和田町界隈。起雲閣や熱海芸妓見番歌舞練場など熱海の文化が息づくエリアで、古い商店街には、昔ながらの熱海が感じられます。海まで下ると、春は桜、初夏にはジャカラダの花が楽しめます。



熱海市の花、梅の花を事に表現。2種類の味がうれしい!

熱海梅園 梅もなか 花舞い

太田屋

熱海市の花、梅を型にした最中。たそがれ梅には小豆のこしあん、紅梅には甘酸っぱい梅あんが包まれ、2種類の味を楽しむことができます。160円(1個)、1,030円(6個入)、1,700円(10個入)

☎中央町9-6 ☎0557-81-4050 ⑨9:00~18:30 関水

銀座 渚

レトロな喫茶店、古い看板、海へと抜ける裏路地など、昭和レトロで懐かしい雰囲気。中心を流れる糸川沿いは、日本一早咲きの「あたま桜」やブーゲンビリアが咲く花の名所です。



糸川

MACARON MONACA

常盤木羊羹店 總本店

カラフルな見た目はまるでマカロン!というキュートな最中。薄皮に包まれた餡は抹茶、柚子、みかん、桜の4種類があり、一口サイズで食べやすいのも女性に人気の秘密です。200円(1個)、800円(4個入)

☎銀座町9-1 ☎0557-81-4421 ⑨10:00~18:00 関不定休



常盤木

本家とさわぎ

宮造りの店舗が目を引き和菓子店。自然乾燥で干した羊羹は、外はサクッと中はしっとりの新食感。熱海産無農薬の柑橘類を使った「あたまかん」も入っています。600円(6本入)、1,650円(16本入)

☎銀座町14-1 ☎0557-81-2228 ⑨9:30~17:30 関水、木(祝日は営業)

包丁いらずの羊羹で、手も汚れないうえとっても美味。

バタークッキー

三木製菓

昔から変わらぬ味で、地元で愛されるバタークッキー。サクとした食感と口いっぱいに広がる濃厚なバター風味が堪りません。菊の花をイメージした形も可愛いですよ。345円(1袋4枚入)

☎渚町3-4 ☎0557-81-4461 ⑨9:30~18:00 関水、第1日、第3水



小さい頃から大好きで、よく買っています。

ジャカラダのさんぽ道

ニコレフ NIKOLEAF (有)ニ光食品

熱海の海岸沿いに初夏に咲く「ジャカラダ」の花をイメージしたクッキー。紫芋の自然な甘みと風味が楽しめます。色鮮やかで、花の形が可愛らしく人気です。160円(1袋2枚入)、1,250円(1箱7袋入)

☎和田町13-6 二光ビル1F ☎0557-81-8066 ⑨10:00~19:00 関水・月2回不定休

ジャカラダが あいいて、誰かに差し上げてください。

熱海ざくら夜桜

延命堂

巻物のような歴史を感じるパッケージの中には、桜の若葉を練り込んだ香り高い羊羹。あたま桜にちなみ誕生した銘菓は、食べる際に糸で切る工程も楽しいです。756円(1本)、810円(1本箱入)

☎上宿町3-28 ☎0557-81-2246 ⑨9:00~19:00 関水・不定休

包丁を使わずに一口サイズに切れて、食べやすいですよ。

熱海発見クーポン

【発売中】熱海「湯～遊～バス」乗り放題1日券と人気施設の入館・入園セットプラン!

熱海発見クーポンA	湯～遊～バス 乗り放題1日券	熱海城または トリックアート迷宮館	MOA美術館
熱海発見クーポンB	湯～遊～バス 乗り放題1日券	熱海城または トリックアート迷宮館	アカオハープ&ローズガーデン

年末年始・GW・夏休み等の期間、熱海発見クーポンは販売・引換はしていません。 ※交通渋滞など湯～遊～バスの定期運行が難しい場合、販売を中止する場合があります。

【発売】熱海駅周辺/東海バス・熱海温泉ホテル旅館協同組合 熱海第一ビル 1F/東海バス熱海駅前案内所 (9:00~18:00 関水) 2F/熱海温泉ホテル旅館協同組合 (9:00~17:00(土曜は12:00まで) 関日、祝日、12/29~1/3) サンビーチ、親水公園、海岸周辺/熱海市観光協会 9:00~17:30(4~9月)、9:00~17:00(10~3月) (12/29~1/3は10:00~16:00)、臨時休業あり



「熱海発見クーポン」はスイーツ割引付! 詳しくは下記でご確認ください。

https://www.ataminews.gr.jp/event/408/



価格は全て税込みです。(2020年12月現在)

道草さんぽ 花スイーツマップ

熱海の意外な魅力がアプリで分かる！
「意外と熱海アプリ」ダウンロードはこちら

App Store | Google Play



最新情報は **あたまニュース** 検索 をチェック



湯めまちをどり 華の舞

熱海の華といえば、明治時代から豊人や文化人をもてなしてきた芸妓文化。熱海芸妓見番歌舞舞臺場で土日に開催される「華の舞」では、芸妓さんの舞を普段着で観賞できます。お茶、和菓子付。
料金：大人1,500円、毎週土・日曜開催(午前11時より1回)
公演時間は30分程度。公演後は芸妓衆との会話や写真撮影が楽しめます。
※予約優先(熱海芸妓置屋連合組合 TEL:0557-81-3575)

ここから道草しながら、海まで参道を下るのガッソウ

来宮神社の大きなご神木を一周すると願いが叶うとか

春は桜、秋は紅葉が見事。美しい日本庭園が人気



熱海駅
御菓子処 利久
カフェプラザ
CAFE KICHI
Haco-Cafe
丹那屋
熱海プリン
パン樹久遠
café Agir
熱海観光案内所(ラスカ熱海1F)
バス停

熱海市街地の旅館・ホテル	
1 熱海 大観荘 tel.0557-81-8137	12 古屋旅館 tel.0557-81-0001
2 熱海来宮の湯 松月 tel.0557-81-2878	13 ホテルかつら tel.0557-82-5353
3 伊豆の海 tel.0557-86-5888	14 HOTEL MICURAS tel.0557-86-1111
4 龍宮閣 tel.0557-81-3355	15 熱海 さくらや旅館 tel.0557-81-0345
5 月の橋 熱海温泉ホテル tel.0557-81-5181	16 KKRホテル熱海 tel.0557-85-2000
6 熱海温泉 湯宿 一番地 tel.0557-81-3651	17 ホテルリゾート熱海 tel.0557-83-5959
7 アタミシーズンホテル tel.0557-86-1551	18 三平荘 tel.0557-81-5191
8 ホテル夢いはる tel.0557-82-1151	19 山木旅館 tel.0557-81-2121
9 大月ホテル和風館 tel.0557-81-6111	20 ニューフジヤホテル tel.0557-81-0111
10 湯宿 みかんの木 tel.0557-81-1533	21 白馬荘 tel.0557-81-5047
22 料理旅館 渚館 tel.0557-81-5054	33 熱海 後楽園ホテル tel.0557-81-0041
23 ホテル貫一 tel.0557-81-3595	34 秀花園 湯の花膳 tel.0557-83-5151
24 大江戸温泉物語あたま tel.0557-83-1512	35 みのやホテル tel.0557-81-8291
25 芳泉閣 tel.0557-81-7624	36 ホテルサンミ俱樂部 tel.0557-81-8000
26 昭和俱樂部 tel.0557-81-3333	37 ホテル大野屋 tel.0557-82-1121
27 旅館 静香 tel.0557-83-5211	38 熱海 風雅 tel.0570-00-3134
28 法悦 tel.0557-81-4475	39 熱海 玉の湯ホテル tel.0557-81-3561
29 ほり多 tel.0557-83-2263	40 旅館 立花 tel.0557-81-3564
30 リラックスリゾートホテル tel.0557-84-0555	41 花の館 染井 tel.0557-81-3688
31 ホテルニューアカオ ロイヤルキング tel.0557-83-6161	42 熱海 金城館 tel.0557-81-6261
32 ホテルニューアカオ tel.0557-82-5151	43 あたま石亭 tel.0557-83-2841
44 新かどや tel.0557-81-6185	55 熱海 ふふ tel.0557-86-3646
45 料亭旅館熱海小嵐亭 tel.0557-81-6655	56 熱海ホテルパイプのけむり tel.0557-86-1777
46 旅の宿 かみむら tel.0557-81-9513	57 ウオミサキホテル tel.0557-86-2211
47 熱海の奥座敷 山の上ホテル tel.0557-81-0241	58 プリズバインサイドリゾート熱海 tel.0557-85-0280
48 星野リゾート リゾーレ熱海 tel.0570-073-0555	59 うたゆの宿 熱海四季ホテル tel.0557-86-0700
49 かんぱの宿熱海 別館 tel.0557-83-6111	60 温泉ホテル 陽の笑 tel.0557-81-6780
50 湯の宿 おお川 tel.0557-81-6288	61 熱海 TENSUI tel.0557-86-3021
51 伊東園ホテル熱海館 tel.0557-83-2000	62 ギャムまつホテル&リゾート熱海 tel.0557-52-3301
52 ホテルサンミ俱樂部 別館 tel.0557-81-8000	63 レクトーレ熱海桃山 tel.0557-85-3500
53 ビジネスホテル瑞宝荘 tel.0557-81-3215	64 熱海森の温泉ホテル tel.0557-67-8828
54 離れの宿 ほのか tel.0557-81-5223	65 レクトーレ熱海小嵐 tel.0557-86-2348

お問い合わせ先
熱海市役所観光経済課 tel.0557-86-6195(8:30~17:15 土日祝・年末年始)
熱海市観光協会 tel.0557-85-2222
(4~9月/9:00~17:30 10~3月/9:00~17:00 12/29~1/3は10:00~16:00 年中無休 ※臨時休業あり)